

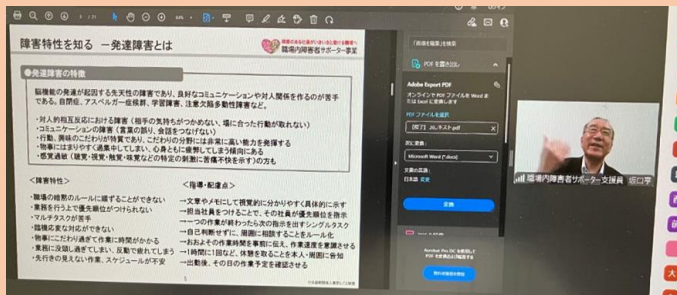

株式会社 やさしい手



事業概要 : 介護事業・コンサルティング事業
従業員数 : 5,962名 (2024年6月現在)
実施部署 : 総合サポート部
部署障害者数 : 37名 (身体障害者5名・知的障害者6名・
 精神障害者19名・発達障害者7名)

開催日	令和7年6月23日	受講人数	オンライン 20名
------------	-----------	-------------	-----------

■ 講座内容

- ① 障害者雇用への社内理解、特性を活かした業務とは
- ② 業務切り出しのポイント

きっかけ

障害者の雇用数増で社内の業務切り出しを増やす必要があり悩んでいたところ、事務局からのメールマガジンで出張講座の開催を知りました。障害のある社員と共に働き障害者の雇用促進を担当している社員にぜひ受講してもらいたく申し込みました。

感想

これまで手探りで障害者に対応していたが、知的・精神・発達の障がい特性がよく理解できました。障害特性に応じた強みと弱みを理解して、強みが発揮できる業務を割り当てるようにしていきたいと感じました (障害者雇用推進担当者)。

■ テキスト

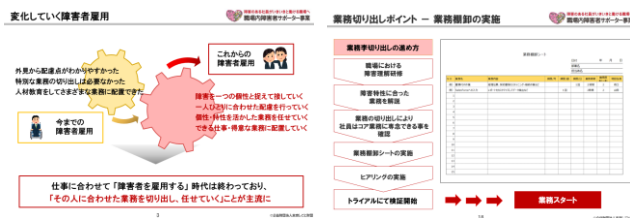

これから

定期面談や日常のコミュニケーションで、障害のある社員に合った業務をその社員と相談しながら一緒に考えていきたいと思えます。次の講座の機会にも参加したいと思えます (障害者雇用推進担当者)。